

Панель с кабельными вводами KDP 24-Multi

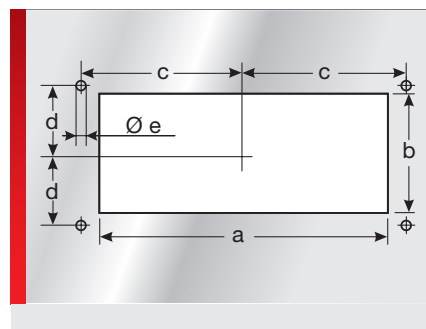
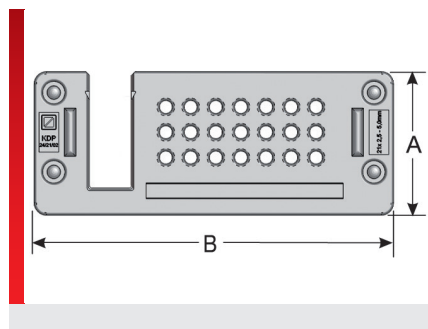
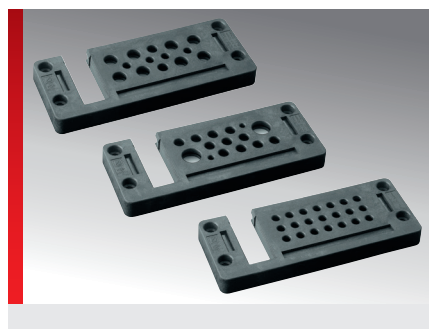

Плита с кабельными вводами KDP из пластмассы, прямоугольная

ИНФОРМАЦИЯ О ПРОДУКЦИИ

Плиты с кабельными вводами типа KDP 24-Multi — это комбинация из нашей системы KDP и наших панелей с кабельными вводами KDL/E. Они идеально подходят в случаях, когда наряду с проводами без штекерных соединителей в распределительный шкаф необходимо ввести несколько проводов со штекерами. Эти плиты с кабельными вводами вмещают до восьми предварительно укомплектован-

ных кабелей в двух втулках.

- Стопорные крючки для листовой стали толщиной 1,5–2,0 мм входят в комплект поставки, возможна поставка дополнительных стопорных крючков для листовой стали толщиной до 4,1 мм

СПЕЦИФИКАЦИЯ

	Корпус: Полиамид Прокладка: TPU / NBR / EPDM
	-30 – 70 °C
	IP 54

Тип	№ для заказа	Цвет	Количество Вводы	Вводы Количество/диаметр, мм	Количество Втулки	Кол./уп. шт.
KDP 24/10/02	87301076	Черный	10	4x 3,00 – 6,50	2	1
				2x 4,50 – 8,50		
				4x 8,00 – 12,50		
KDP 24/14/02	87301078	Черный	14	4x 2,50 – 5,00	2	1
				2x 3,00 – 6,50		
				8x 4,50 – 8,50		
KDP 24/15/02	87301080	Черный	15	2x 1,50 – 3,50	2	1
				11x 3,00 – 6,50		
				2x 8,50 – 12,50		
KDP 24/17/02	87301082	Черный	17	17x 3,00 – 6,50	2	1
KDP 24/20/02	87301084	Черный	20	4x 1,50 – 3,50	2	1
				6x 3,00 – 5,00		
				10x 3,00 – 6,50		
KDP 24/21/02	87301086	Черный	21	21x 2,50 – 5,00	2	1

ТАБЛИЦА РАЗМЕРОВ

Тип	№ для заказа	Монтажная высота мм	A мм	B мм	a мм	b мм	c мм	d мм	e мм
KDP 24/10/02	87301076	15,50	58,00	146,00	112,00	36,00	65,00	16,00	5,50
KDP 24/14/02	87301078	15,50	58,00	146,00	112,00	36,00	65,00	16,00	5,50
KDP 24/15/02	87301080	15,50	58,00	146,00	112,00	36,00	65,00	16,00	5,50
KDP 24/17/02	87301082	15,50	58,00	146,00	112,00	36,00	65,00	16,00	5,50
KDP 24/20/02	87301084	15,50	58,00	146,00	112,00	36,00	65,00	16,00	5,50
KDP 24/21/02	87301086	15,50	58,00	146,00	112,00	36,00	65,00	16,00	5,50

Панель с кабельными вводами KDP из пластмассы, прямоугольная



Панель с кабельными вводами KDP 24-Multi

СВОЙСТВА МАТЕРИАЛОВ



Корпус: Полиамид
Прокладка: TPU / NBR / EPDM



Температура/диапазон температур
-30 – 70 °C

МЕХАНИЧЕСКИЕ ХАРАКТЕРИСТИКИ



Степень защиты
IP 54

ТЕХНИЧЕСКАЯ ИНФОРМАЦИЯ



Не содержит веществ, препятствующих нанесению лаковых покрытий



Устойчивы к УФ-излучению

СООТВЕТСТВИЕ



RoHS (директива ЕС 202/95/EG)

ДОПУСКИ И РАЗРЕШЕНИЯ НА ЭКСПЛУАТАЦИЮ



Допуск CSA



Сделано в Германии

Все сведения, содержащиеся в наших проспектах и каталогах, а также в Интернете, основываются на сегодняшнем уровне знаний об описанной продукции.

Предоставленные фирмой Murrplastik электронные данные и файлы, в частности файлы САПР, основываются на сегодняшнем уровне знаний об описанной продукции.

Этой информацией не может быть обоснована юридически обязательная гарантия определенных свойств или пригодности для определенной цели применения.

Все сведения о химических и физических свойствах нашей продукции, а также практические устные, письменные рекомендации и результаты экспериментов мы приводим добросовестно.

Они не освобождают покупателя от обязанности проведения собственных испытаний и экспериментов для определения конкретной пригодности продукции к предполагаемой цели применения.

Фирма Murrplastik не дает гарантии в отношении актуальности, правильности, полноты или качества предоставленной информации.

Фирма Murrplastik не несет ответственности за ущерб, возникающий из использования продукции.

Фирма Murrplastik оставляет за собой право на внесение технических изменений и улучшений в рамках непрерывного усовершенствования своих изделий и услуг.

В остальном, действуют наши общие условия продажи.

© Murrplastik Systemtechnik GmbH • proID_57788~20171002~891587~kdh_kdp_24_multi