

Маркировочная табличка KSD/KSB (полипропилен)

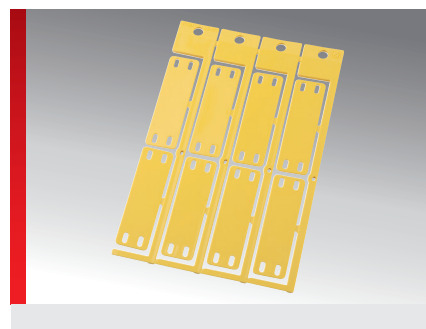
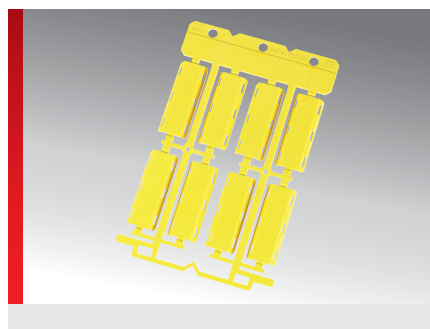

ИНФОРМАЦИЯ О ПРОДУКЦИИ

Высококачественная маркировочная табличка для крепления непосредственно на кабель с помощью кабельных стяжек.

Использование табличек KSD

Таблички KSD для дополнительной маркировки максимально плотно прилегают к кабелю. Из-за узкой конструкции таблички кабельные стяжки следует затягивать с усилием не более 50–60 Н/5–6 кг. Поскольку при малых диаметрах кабеля

усилия на планках резко возрастают, необходимо соблюдать диапазон применения.

Материал полипропилен (ПП) предназначен исключительно для маркировки с помощью лазерных систем МР.

СПЕЦИФИКАЦИЯ

	Полипропилен (PP)
	-30 – 90 °C
	НВ
	Одно- и многострочная маркировка
	
	
	

Тип	№ для заказа	Цвет	RAL аналогичный	Минимальный Диаметр мм	Маркировка Большой мм (В x А)	Область печати мм	Количество Символ/Строки	Количество На Рама	Панель	Программное обеспечение Тип	Кол./уп. шт.
Для продольного крепления; для маркировки с помощью лазерной системы МР											
KSD 20x5 PP ¹⁾	86281054	Белый	9016	5,00	5,00 x 20,00	5,00 x 20,00	11 / 1	16	GP3K	445	480
KSD 20x5 PP ¹⁾	86281056	Желтый	1018	5,00	5,00 x 20,00	5,00 x 20,00	11 / 1	16	GP3K	446	480
KSD 30x8 PP ¹⁾	86281052	Белый	9016	8,00	8,00 x 30,00	8,00 x 30,00	16 / 2	12	GP3K	444	360
KSD 30x8 PP ¹⁾	86281050	Желтый	1018	8,00	8,00 x 30,00	8,00 x 30,00	16 / 2	12	GP3K	A58	360
KSD 40x10 PP ¹⁾	86281036	Белый	9016	10,00	10,00 x 40,00	10,00 x 40,00	22 / 2	8	GP3K	271	240
KSD 40x10 PP ¹⁾	86281038	Желтый	1018	10,00	10,00 x 40,00	10,00 x 40,00	22 / 2	8	GP3K	272	240
Для продольного крепления (удлиненное исполнение мата); для маркировки с помощью лазерных систем МР											
KSD 20x5L PP ¹⁾	86281080	Белый	9016	5,00	5,00 x 20,00	5,00 x 20,00	11 / 1	16	GP3K	501	480
KSD 20x5L PP ¹⁾	86281082	Желтый	1018	5,00	5,00 x 20,00	5,00 x 20,00	11 / 1	16	GP3K	502	480
KSD 30x8L PP ¹⁾	86281086	Белый	9016	8,00	8,00 x 30,00	8,00 x 30,00	16 / 2	12	GP3K	504	216
KSD 30x8L PP ¹⁾	86281088	Желтый	1018	8,00	8,00 x 30,00	8,00 x 30,00	16 / 2	12	GP3K	505	216
KSD 40x10L PP ¹⁾	86281090	Белый	9016	10,00	10,00 x 40,00	10,00 x 40,00	22 / 2	8	GP3K	506	240
KSD 40x10L PP ¹⁾	86281092	Желтый	1018	10,00	10,00 x 40,00	10,00 x 40,00	22 / 2	8	GP3K	504	240
KSB 52x15 PP ¹⁾	86281210	Желтый	1018	5,00	15,00 x 52,00	15,00 x 40,00	22 / 4	8	GP4	440	240

¹⁾ * Задание размера маркировки/площади поверхности для нанесения маркировки осуществляется путем ввода ширины и длины

Маркировочная табличка KSD/KSB (полипропилен)

СВОЙСТВА МАТЕРИАЛОВ



ТЕРМИЧЕСКИЕ СВОЙСТВА



ПОЖАРОСТОЙКОСТЬ



ОБЩИЕ ТЕХНИЧЕСКИЕ ХАРАКТЕРИСТИКИ



ТЕХНИЧЕСКАЯ ИНФОРМАЦИЯ



СПОСОБ МОНТАЖА



ОБОРУДОВАНИЕ ДЛЯ МАРКИРОВКИ



Все сведения, содержащиеся в наших проспектах и каталогах, а также в Интернете, основываются на сегодняшнем уровне знаний об описанной продукции.

Предоставленные фирмой Murrplastik электронные данные и файлы, в частности файлы САПР, основываются на сегодняшнем уровне знаний об описанной продукции.

Этой информацией не может быть обоснована юридически обязательная гарантия определенных свойств или пригодности для определенной цели применения.

Все сведения о химических и физических свойствах нашей продукции, а также практические устные, письменные рекомендации и результаты экспериментов мы приводим добросовестно.

Они не освобождают покупателя от обязанности проведения собственных испытаний и экспериментов для определения конкретной пригодности продукции к предполагаемой цели применения.

Фирма Murrplastik не дает гарантии в отношении актуальности, правильности, полноты или качества предоставленной информации.

Фирма Murrplastik не несет ответственности за ущерб, возникающий из использования продукции.

Фирма Murrplastik оставляет за собой право на внесение технических изменений и улучшений в рамках непрерывного усовершенствования своих изделий и услуг.

В остальном, действуют наши общие условия продажи.

© Murrplastik Systemtechnik GmbH • proID_60245~20170801~891586~acs_mod_ksd_pp